Na prenájom útulný domov, 4-izbový byt s balkónom pri Vrábľoch

Cena: PRENAJATÉ



Popis nehnuteľnosti

Hľadáte bývanie, v ktorom sa budete od prvého momentu cítiť príjemne?
Tento štýlový **4-izbový byt v Novej Vsi nad Žitavou po kompletnej rekonštrukcii** ponúka dostatok priestoru pre rodinu, útulnú atmosféru a pokojné dedinské bývanie s mestom na dosah. Nachádza sa len **5 km od Vrábeľ a 20 km od Nitry**, približne **10 minút jazdy od výjazdu na diaľnicu**.
Realitný maklér **Peter Madleňák** vám ponúka na prenájom čiastočne zariadený byt s výmerou približne **80 m²**, ktorý sa nachádza na **1. poschodí bytového domu**. Vkusne zladený interiér a kvalitné materiály vytvárajú domov, do ktorého sa budete radi vracať.
Priestor na spoločné chvíle aj súkromie
Srdcom bytu je **kompletne vybavená kuchyňa s jedálenským kútom**, ktorá nadväzuje na vstupnú chodbu. K dispozícii sú umývačka riadu, varný panel, elektrická rúra a digestor. V **praktickej komore** nájdete práčku aj chladničku s

Ďalšie informácie:
https://petermadlenak.sk/na-prenajom-utulny-domov-4-izbovy-byt-s-balkonom-pri-vrab-och

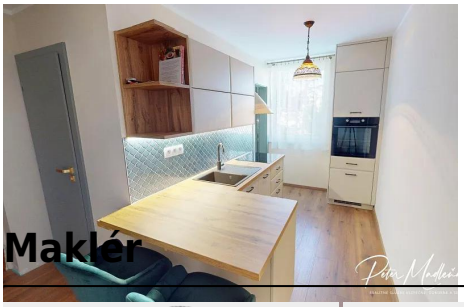





Maklér



Peter Madleňák

E-mail
madlenak.peter@gmail.com

Telefón
0917131088

Adresa
MADLEŇÁK Reality s.r.o., Coboriho 2, Nitra

Web
www.petermadlenak.sk